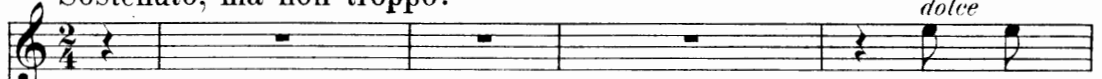

## Aus „Elias.“

Opus 70.

Sostenuto, ma non troppo.

*dolce*

Zi - on

*dolce*

Zi - on

Sostenuto, ma non troppo.

16.

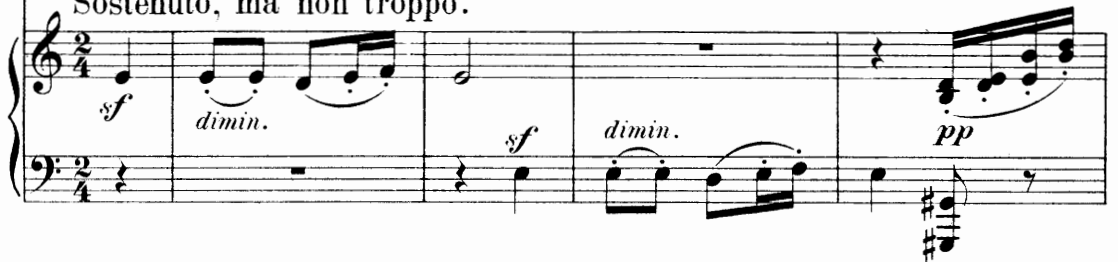

da ist Nie-mand, der sie trö - - - ste.  
trö - - - ste. Nie-mand, der sie trö - - - ste.

*sf*

*dolce*  
Zi - on  
*dolce*  
Zi - on

*cresc.* *sf* *cresc.* *p*

streckt ih-re Hän-de aus, und da ist Niemand, der sie trö - - ste,  
streckt ih-re Hän-de aus, ih-re Hän - - de aus, und da ist Nie-mand, der sie

*p*

*cresc.*

Nie-mand, der sie trö - - ste, der sie trö - - ste.

*cresc.*

trö - ste, und da ist Nie-mand, der sie trö - - ste.

*sf*

Zi - on streckt ih-re Hän - de aus, und da ist Nie-mand, der sie

*sf*

Zi - on streckt ih-re Hän - de aus, und da ist Nie-mand, der sie

*sf*

trö - ste, und da ist Nie-mand, der sie trö - ste, da ist Nie-mand, der sie

*sf*

trö - ste, und da ist Nie-mand, der sie trö - ste, und da ist

trö - - - ste, und da ist Nie - mand, der sie trö - - ste. *cresc.*

Nie - mand, der sie trö - - ste. Nie - mand, der sie trö - - ste. *cresc.*

*sf* Zi - - - on streckt ih-re Hän - de aus, und da ist Nie - mand, der sie

*sf* Zi - - - on streckt ih-re Hän - de aus, und da ist Nie - mand, der sie

*sf cresc.* *dimin.* *p* *dimin.*

trö - - - ste, und da ist Nie - - mand,

trö - - - ste, und da ist Nie - - mand,

*p* *dimin.* *sf* *dimin.*

und da ist Nie - mand, der sie trö - - - ste.

und da ist Nie - mand, der sie trö - - - ste.

*pp*