Stille Nacht, heilige Nacht

Weihnachtslied

Melodie: Franz Xaver Gruber (1787–1863) 1838
Text: Joseph Mohr (1792–1848) 1838

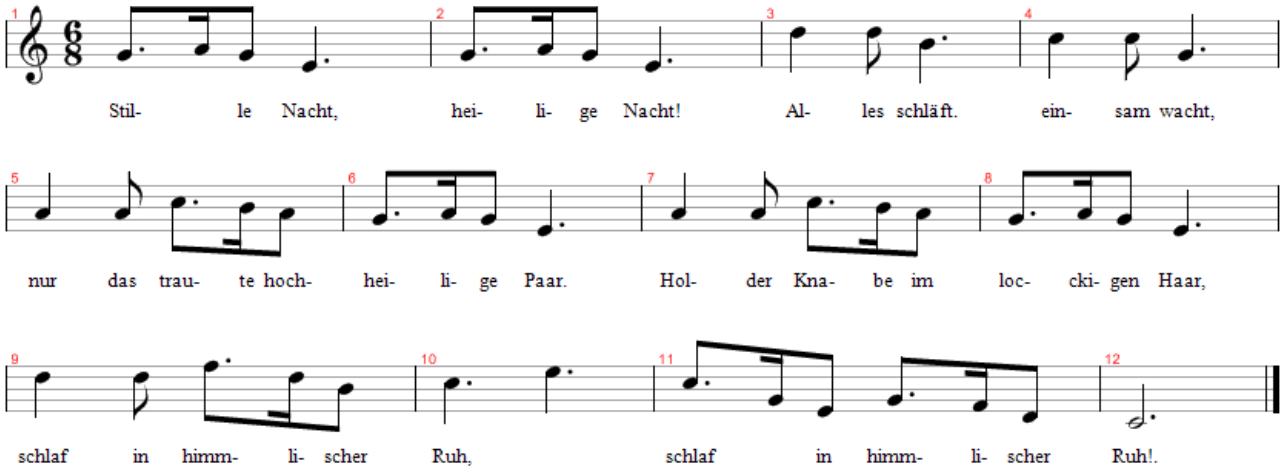

1. Stille Nacht! Heil'ge Nacht!
Alles schläft; einsam wacht
Nur das traute hochheilige Paar.
Holder Knabe im lockigen Haar,
|: Schlafe in himmlischer Ruh! :|

2. Stille Nacht! Heil'ge Nacht!
Gottes Sohn, o wie lacht
Lieb' aus deinem göttlichen Mund,
Da uns schlägt die rettende Stund'.
|: Jesus in deiner Geburt! :|

3. Stille Nacht! Heil'ge Nacht!
Die der Welt Heil gebracht,
Aus des Himmels goldenen Hön,
Uns der Gnaden Fülle lässt sehn,
|: Jesum in Menschengestalt! :|

4. Stille Nacht! Heil'ge Nacht!
Wo sich heut alle Macht
Väterlicher Liebe ergoss,
Und als Bruder huldvoll umschloss
|: Jesus die Völker der Welt! :|

5. Stille Nacht! Heil'ge Nacht!
Lange schon uns bedacht,
Als der Herr vom Grimme befreit
In der Väter urgrauer Zeit
|: Aller Welt Schonung verhieß! :|

6. Stille Nacht! Heil'ge Nacht!
Hirten erst kundgemacht
Durch der Engel Alleluja,
Tönt es laut bei Ferne und Nah:
|: "Jesus der Retter ist da!" :|

© www.liederkiste.com
Frei zum Gebrauch für private oder gemeinnützige Zwecke (z.B. Chöre, Kindergärten, Schulen etc), nicht jedoch zur anderweitigen Veröffentlichung.