Ich freue mich, dass ich geboren bin

Geburtstagslied

Melodie und Text: traditionell

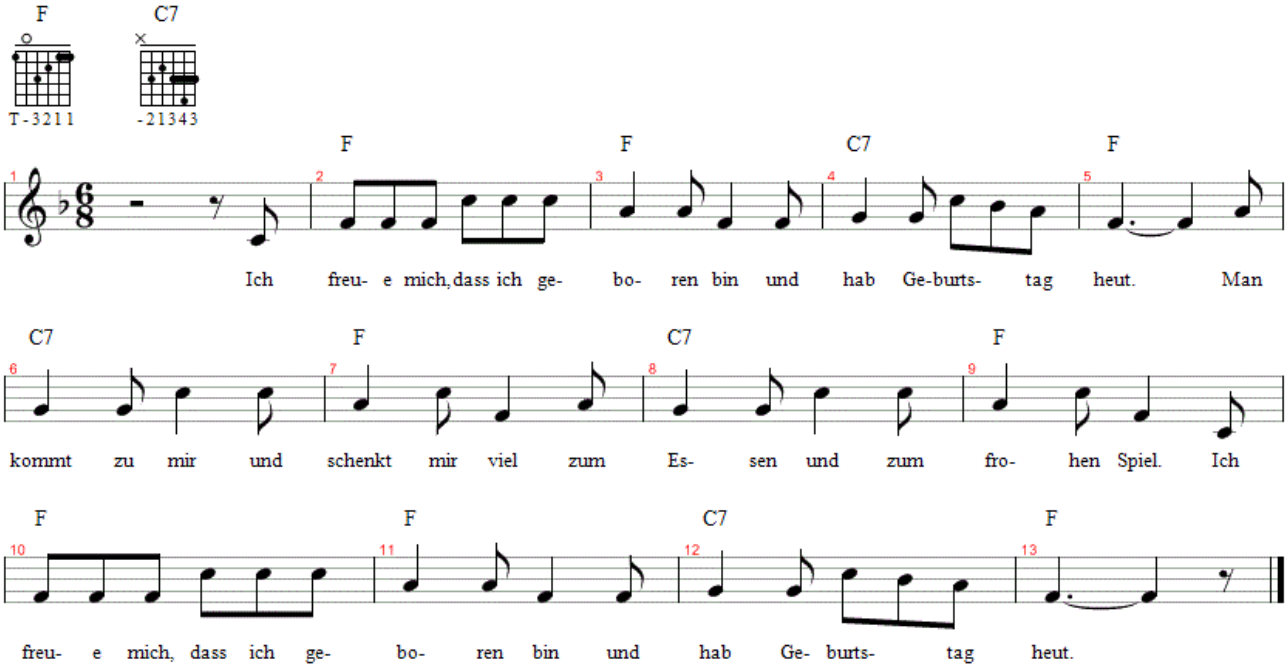

Ich freue mich, dass ich geboren bin und hab Geburtstag heut.
Man kommt zu mir und schenkt mir viel zum Essen und zum frohen Spiel.
Ich freue mich, dass ich geboren bin und hab Geburtstag heut.

© www.liederkiste.com
Dieses PDF ist frei zum Gebrauch für private oder gemeinnützige Zwecke (z.B. Chöre, Kindergärten, Schulen etc), nicht jedoch zur anderweitigen Veröffentlichung.