Eine kleine Geige möcht' ich haben

Klaviernoten

Text und Melodie: Hoffmann von Fallersleben

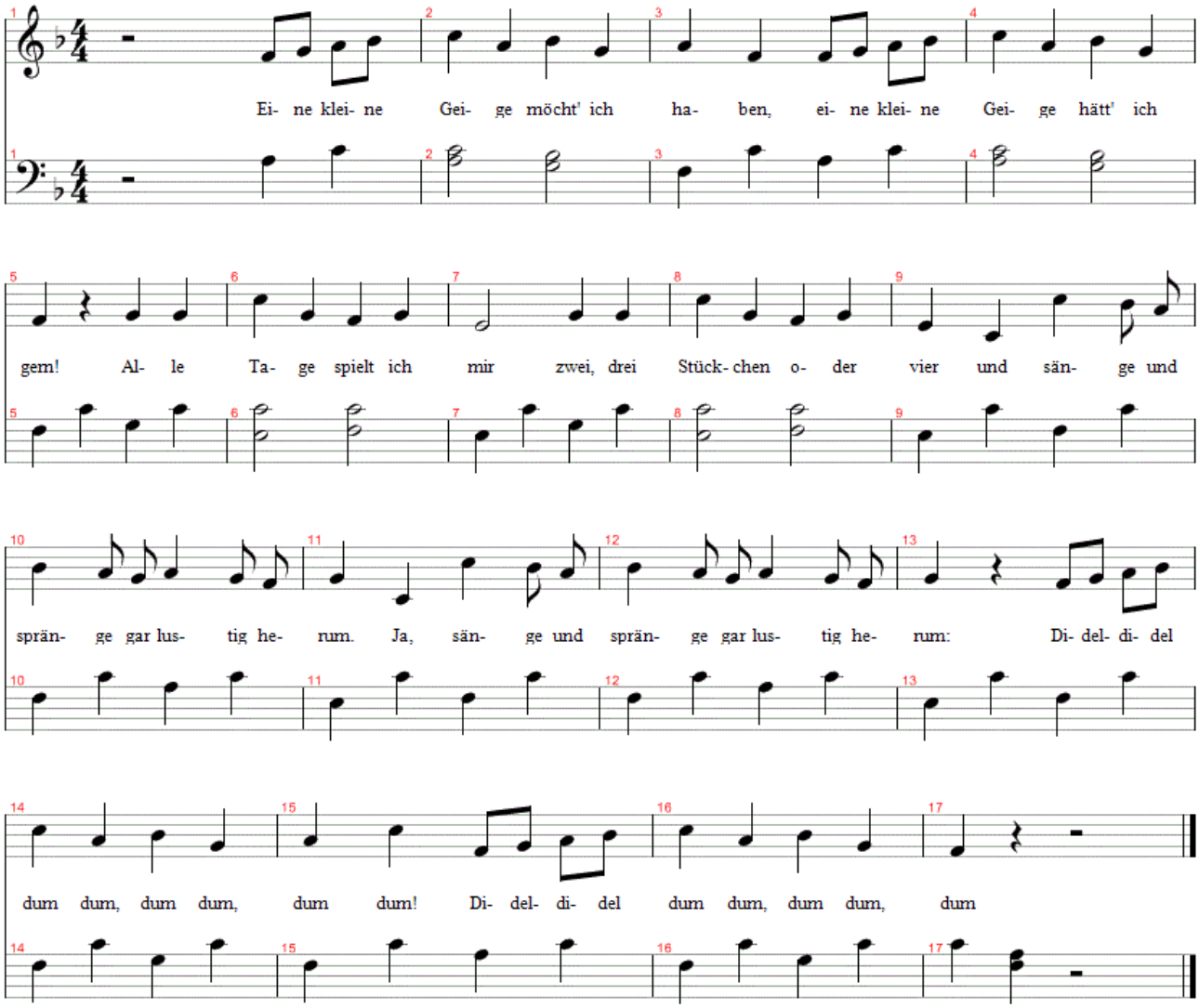

1. Eine kleine Geige möcht' ich haben,
eine kleine Geige hätt' ich gern!
Alle Tage spielt' ich mir
zwei, drei Stückchen oder vier
und sänge und spränge gar lustig herum,
und sänge und spränge gar lustig herum:
Didel, didel dum dum dum dum dum dum,
didel, didel, dum dum dum dum dum!

2. Eine kleine Geige klingt gar lieblich,
eine kleine Geige klingt gar schön.
Nachbars Hans und unser Spitz
kämen alle wie der Blitz
und sängen und sprängen gar lustig herum,
ja sängen und sprängen gar lustig herum:
Didel, didel dum dum dum dum dum dum,
didel, didel, dum dum dum dum dum!

© www.liederkiste.com
Frei zum Gebrauch für private oder gemeinnützige Zwecke (z.B. Chöre, Kindergärten, Schulen etc),
nicht jedoch zur anderweitigen Veröffentlichung.