Die Laterne hat heut ihren großen Tag

Martins- und Laternenlied

Melodie: Von den blauen Bergen kommen wir

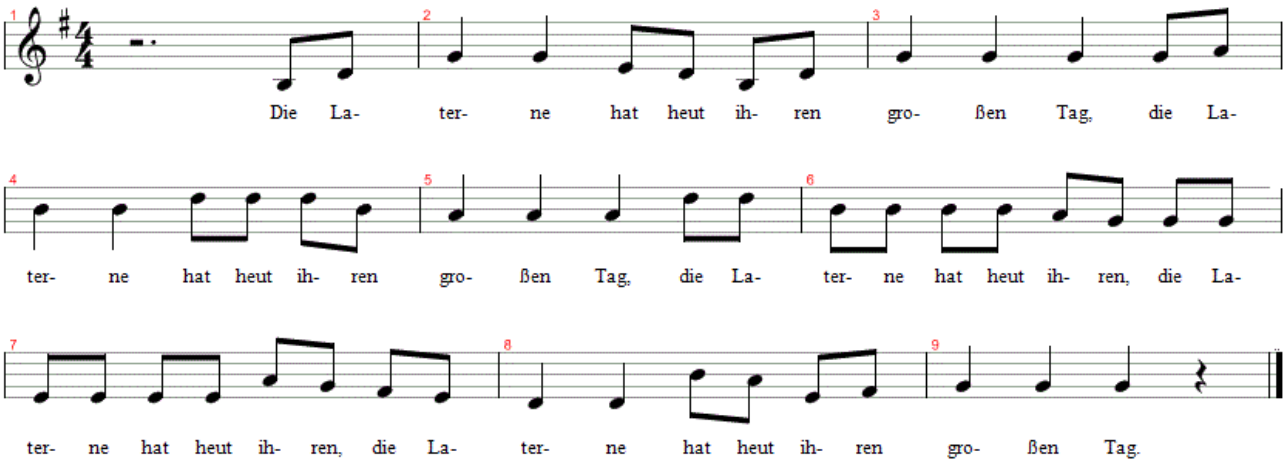

1. Die Laterne hat heut ihren großen Tag,
   die Laterne hat heut ihren großen Tag,
   die Laterne hat heut ihren,
   die Laterne hat heut ihren,
   die Laterne hat heut ihren großen Tag.
2. Anfangs war sie nur ein kleines Stück Papier...
3. Dazu kam ein bißchen Farbe und ein Draht...
4. Eine Kerze gibt der Farbe dann das Licht...
5. Und so leuchte die Laternen heute Nacht...

© www.liederkiste.com
Dieses PDF ist frei zum Gebrauch für private oder gemeinnützige Zwecke (z.B. Chöre, Kindergärten, Schulen etc), nicht jedoch zur anderweitigen Veröffentlichung.