Alle meine Fingerlein

Kinderlied und Singspiel

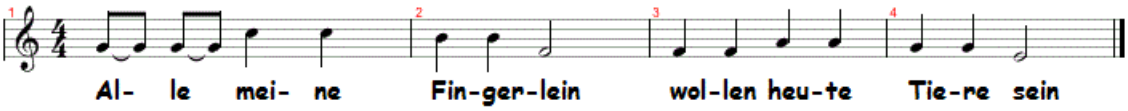

Liedtext

Alle meine Fingerlein wollen heute Tiere sein.
Und der Daumen ist das dicke Schwein
und rund so soll es sein.
Zeigefinger ist die braune Kuh,
die macht immer Muh, muh, muh.
Mittelfinger ist das stolze Pferd,
wird vom Reiter hochverehrt.
Ringfinger ist der Ziegenbock
mit dem langen Zottelrock.
Und das kleine Fingerlein
soll ein braves Lämmlein sein
Alle Tiere laufen im Galopp,
laufen immer hopp, hopp, hopp.
Laufen in den Stall hinein,
denn es wird bald dunkel sein.

Spielanleitung

Mit den Fingern wackeln.
Den Daumen anfassen.

Den Zeigefinger anfassen.

Den Mittelfinger anfassen.

Den Ringfinger anfassen.

Den kleinen Finger anfassen.

Alle Fingern auf den Armen herumlaufen lassen.

Die Hände verstecken sich unter den Achselhölen.

© www.liederkiste.com
Frei zum Gebrauch für private oder gemeinnützige Zwecke (z.B. Chöre, Kindergärten, Schulen etc), nicht jedoch zur anderweitigen Veröffentlichung.